ROMÂNIA
Comuna Bârnova - Județul Iași
Telefon: 0232294120; fax: 0232294225
e-mail: contact@primariabarnova.ro
www.primariabarnova.ro

HOTĂRÂREA NR. 3

Consiliul Local al comunei Bârnova, jud. Iaşi întrunit în şedinţă ordinară de lucru în ziua de 29.01.2020.

- *având în vedere*: raportul cu nr. 2580 din 23.01.2020 al dlui Bădăluță Tiberiu Liviu, responsabil resurse umane motivat de:

-faptul că la Serviciul financiar contabil exista 4 posturi vacante și 6 posturi ocupate și vacantarea unor posture (funcții publice de execuție și funcții contactuale de execuție) ca urmare a modificării/încetării raporturilor de serviciu/raporturilor de muncă fapt ce a determinat reanalizarea structurii de personal din cadrul aparatului de specialitate al primarului Comunei Bârnova, se consideră a fi necesar următoarele transformări de posturi:

Nr. crt.	Direcţie/Serviciu/Birou/ Compartiment	Funcţia		Nr. Posturi
		actuală	transformată	
1.	Serviciul Financiar Contabil	Inspector, clasa I,grad profesional asistent	Inspector, clasa I, grad profesional debutant	1

-referatul de aprobare cu nr. 2581 din data de 23.01.2020, al cărui semnatar sunt primarul comunei Bârnova, dnul Balan Mihai, secretarul general al comunei dnul Dima Radu-Daniel și dnul Bădăluță Tiberiu Liviu, responsabil resurse umane prin care se propune modificarea organigramei a statului de funcții al aparatului de specialitate al primarului comunei Bârnova începând cu 3.02.2020;

Luând în considerare adresa Instituției Prefectului cu nr. 7501/2019 privind numarul maxim de posturi aprobat pentru anul 2019, Avizul Agenției Naționale a Funcționarilor Publici nr. 29501/2018, cu nr. 19504/2015 conexat cu nr. 14844/2015 privind funcțiile publice din cadrul aparatului de specialitate al primarului comunei Bârnova, județul Iași și HCL 151/21.10.2019 privind aprobarea funcțiilor publice, a organigramei și a statutului de funcții pentru aparatul dee specialitate al primarului Comunei Bârnova, județul Iași, ca urmare a reorganizării;

- *dând citire* **proiectului de hotărâre** cu nr. 2587 din 23.01.2020 cu privire la referatul menţionat anterior, proiect de hotărâre iniţiat de primarul comunei Bârnova, d-l Balan Mihai, în temeiul dispoziţiilor art. 136 alin. 1 din Ordonanța de Guvern nr. 57 din 5 iulie 2019 privind Codul administrativ, **avizelor favorabile**, înregistrate sub nr. 2782 din 29.01.2020 ale Comisiilor de specialitate de pe lângă Consiliul local al comunei Bîrnova pentru proiectul de hotărâre mai sus-menţionat, respectiv avizul favorabil întocmit de Comisia pentru dezvoltare tehnico-socială, buget, finanţe a Consiliului Local Bîrnova, avizul favorabil întocmit de Comisia pentru Agricultură, gospodărire comunală, protecţia mediului, servicii, comerţ, administrarea domeniului public şi privat al Comunei, urbanism și amenajarea teritoriului a Consiliului Local Bîrnova și avizul favorabil întocmit de Comisia juridică pentru administraţia publică locală, pază, ordine, drepturi cetăţeneşti, învăţământ, cultură, sănătate, sport-turism, asistență socială, avize emise în temeiul prevederilor art. 125 alin. 1 lit. b) din Ordonanța de Guvern nr. 57 din 5 iulie 2019 cât şi **avizul favorabil** cu privire la legalitatea adoptării prezentei hotărâri al secretarului general al comunei Bârnova, consilier juridic, Dima Radu-Daniel prin contrasemnarea acesteia, în temeiul prevederilor art. 136 alin. 9 din Ordonanța de Guvern nr. 57 din 5 iulie 2019;

Ținând cont de:

- prevederile Legii 53/2003 - Codul muncii, actualizată, republicată, cu modificările şi completările ulterioare, ale Legii nr.153/2017 privind salarizarea personalului plătit din fonduri publice, cu modificările și completările ulterioare, ale Legii nr. 155/2010 a

poliției locale, cu modificările și completările ulterioare, H.G. nr. 797/2017 pentru aprobarea regulamentelor cadru de organizare și funcționare a serviciilor publice de asistență socială și a structurii orientative de personal conform căruia se aprobă Regulamentul-cadru de organizare și funcționare a serviciilor de asistență social organizate potrivit art. 113 alin. 1 din Legea asistenței sociale nr. 292/2011 cu modificările și completările ulterioare;
- art. 2 şi 6 din Legea nr. 52/2003 privind transparenţa decizională în administraţia publică;
-Legii nr. 544/2001, privind liberul acces la informatii de interes public;
-Legii nr. 24/2000 privind normele de tehnică legislativă pentru elaborarea actelor normative, cu modificările și completările ulterioare;
-Legea nr. 500/2002 privind finanțele publice, cu modificările și completările ulterioare;
- Legea nr. 5/2020 privind bugetul de stat pe anul 2020;
-Legea 273/2006 privind finanţele publice locale, cu modificările şi completările ulterioare;
-. *ca urmare a competenţelor* stabilite prin art. 129 alin. 1), alin. 3 lit. c) și e), art. 196 alin. 1 lit. a), art. 354, art.405, art.407, art.409, art. 610, 611 și 628 din Ordonanța de Urgență a Guvernului nr. 57/2019 privind Codul administrativ;

HOTĂRĂŞTE:

Art.1. Începând cu data de 03.02.2020, se modifică organigrama și statul de funcții al aparatului de specialitate al primarului comunei Bârnova, conform anexelor nr. 1 – Structura organizatorică a aparatului de specialitate al primarului comunei Bârnova-Organigrama și nr.2 - Stat de funcții al aparatului de specialitate al primarului comunei Bârnova, care fac parte integrantă din prezenta hotărâre.

Art. 2. Cu ducerea la îndeplinire a prezentei hotărâri, se va ocupa d-nul primar al comunei Bârnova, d-nul Balan Mihai, prin compartimentele de specialitate.

Art. 3. Prezenta hotărâre va fi adusă la cunoştinţa publică prin afişare la sediul Consiliului local al comunei Bârnova, d-lui primar al comunei Bârnova, persoanelor cu atribuţii financiar-contabile din cadrul aparatului de specialitate al primarului comunei Bârnova şi la cunoştinţa Instituţiei Prefectului judeţului Iaşi prin grija secretarului comunei Bârnova în termen de cel mult 10 zile lucrătoare de la data adoptării prezentei.

Dată astăzi 29.01.2020

Preşedinte de şedinţă,
SUCEVEANU LIVIU-GEORGE

ROMÂNIA
JUDEȚUL IAȘI, COMUNA BÂRNOVA
CONSILIUL LOCAL

Total consilieri locali 15
Prezenti 13
Pentru 13
Împotriva 0
Abtineri 0

Prezenta hotărâre este în conformitate cu legislaţia în vigoare,

Secretarul general al comunei,
Jr. DIMA RADU-DANIEL

Tehnoredactat 3 ex/Ş.A.M./ex. 3

Anexa nr. 1 la Referat de aprobare nr. 2584 din 23/01/2020

TOTAL FUNCŢII: 44
DIN CARE:
Funcţii de demnitate publică – 2 (din care 1 funcţie primar şi 1 funcţie viceprimar)
Funcţii publice de conducere – 2 (Secretar şi Şef Serviciu)
Funcţii contractuale de conducere – 1 (Administrator Public)
Funcţii de execuţie – 39 (din care 18 funcţii publice şi 21 posturi personal contractual)

Vizat,
Primar,
Ec. Balan Mihai

ORGANIGRAMA PRIMĂRIEI COMUNEI Bârnova - ANUL 2020

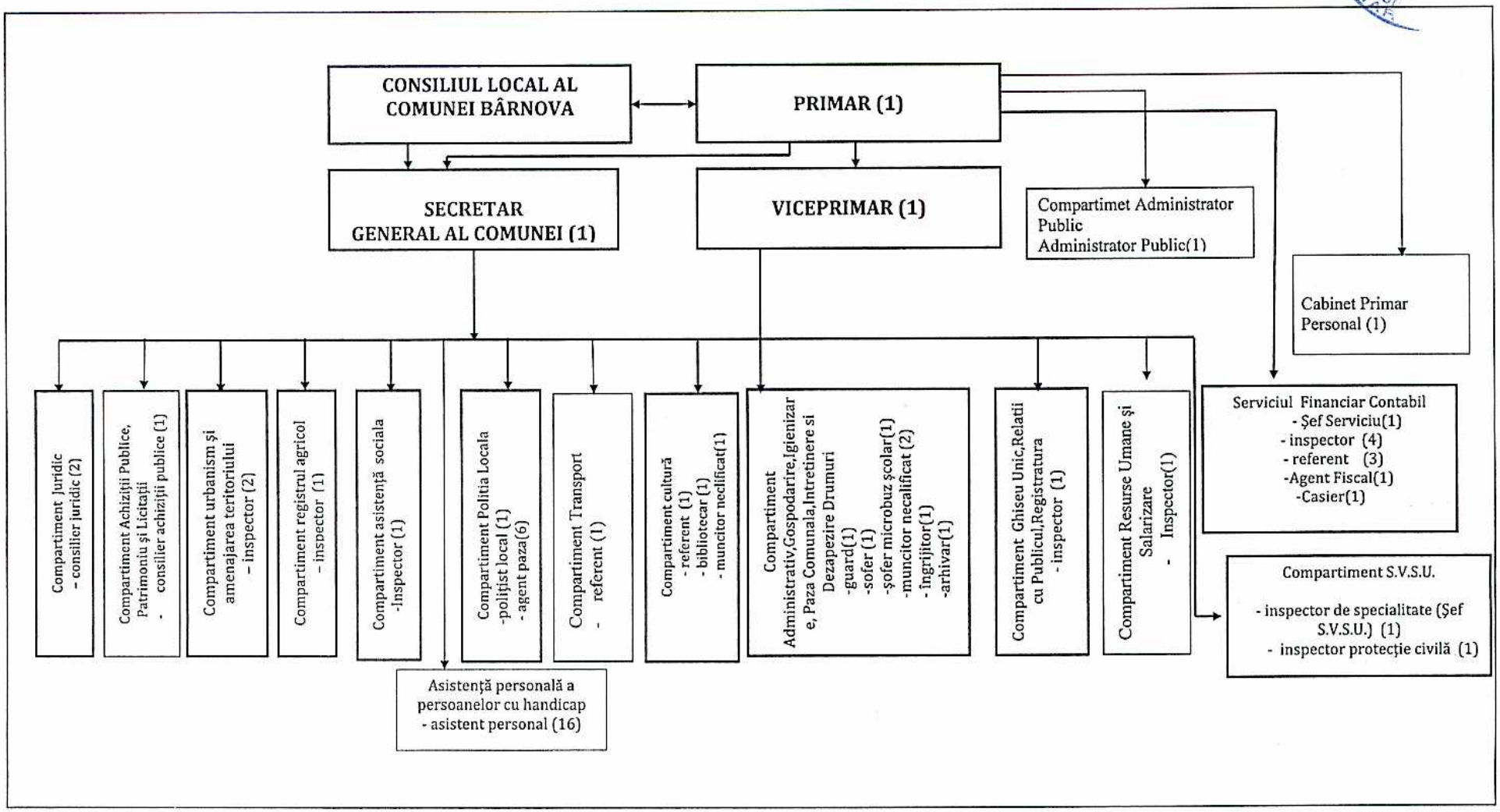

Întocmit
BĂDĂLUŢĂ Tiberiu Liviu

Secretarul general al comunei
jr. Dima Radu – Daniel

Primăria Comunei Bârnova **Anexa nr.2 la Referat de aprobare nr.2581/23/01/2020**

Județul Iași

STAT DE FUNCȚII

pentru personalul din cadrul aparatului de specialitate al primarului Comunei Bârnova

la data de 3 /02/2020

Nr./ crt.	Numele și Prenumele/Vacant/Temporar Vacant	Structura	Funcția de demnitate publică	Funcția Publică						Funcția Contractuală				
				Înalt Funcționar Public	Conducere	Execuție	Clasa	Grad prof.	Nivel Studii	Conducere	Execuție	Grad/Treaptă	Nivel Studii	Observații
		Demnitari												
1.	Balan Mihai		Primar											
2.	Luca Constantin		Viceprimar											
3.	Dima Radu - Daniel	Secretar			Secretar General al Comunei			II	S					
		Cabinet Primar												
4.	Rusu Constantin - Lucian										Consilier personal primar		M	
		Compartiment Administrator Public												
5	Hrișcă Nicoleta									Administrator Public			S	
		Compartiment Urbanism si Amenajarea Teritoriului												
6.	Gramaticu Adrian					Inspector	I	Superior	S					
7.	Sandu Liuba					Inspector	I	Principal	S					
		Serviciul Financiar Contabil												
8.	VACANT				Șef Serviciu		I							
9.	Matei Elena					Inspector	I	Debutant	S					
10.	VACANT					Referent	III	Asistent	M					
11.	Chirilă Anca - Elena					Referent	III	Asistent	M					
12.	Agavriloaie Maria - Oana					Inspector	I	Superior	S					
13.	VACANT					Inspector	I	Debutant	S					

14.	Ropotă Daniel					Inspector	I	Principal	S					
15.	Atanasof Mihaela					Referent	III	Asistent	M					
16.	Ilie Marinela										Casier	II.	M	
17.	VACANT										Agent fiscal	Deb.	M	
		Compartiment Ghiseu Unic, Relatii cu Publicul, Registratura												
18.	Spircu Victorița - Claudia					Inspector	I	Superior	S					
		Compartiment Juridic												
19.	Știrbu Ana – Maria					Consilier Juridic	I	Superior	S					
20.	VACANT					Consilier Juridic	I	Superior	S					
		Compartiment Achiziții Publice, Patrimoniu și Licitații												
21.	Bădăluță Tiberiu - Liviu					Consilier Achiziții Publice	I	Superior	S					
		Compartiment Registrul Agricol												
22.	Cibotariu Sebastian					Inspector	I	Superior	S					
		Compartiment Asistenta Sociala												
23.	TEMPORAR VACANT					Inspector	I	Asistent	S					
		Compartimentul de Transport												
24.	Ciobanu Cornel Ioan										Referent	II	M	
		Compartiment Cultura												
25.	Chirila Catalina - Elena										Referent	IA	S	
26.	Avadanei Viorica										Muncitor Necalificat	I	G	
27.	VACANT										Bibliotecar	Deb	M	
		Compartiment Resurse Umane și Salarizare												
28.	VACANT					Inspector	I	Debutant						
		Compartiment Serviciul Voluntar pentru Situatii de Urgență												
29.	Gavrilă Marius Gabriel										Inspector de Specialitate(Sef S.V.S.U.)	I	S	
30.	Tănăsucă Eugen -Victor					Inspector(Protecție Civilă)	I	Superior	S					
		Compartiment Administrativ, Gospodarire, Igienizare, Paza Comunala, Intretinere si Dezăpezire Drumuri												

31.	Harabagiu Elena										Arhivar	I	M	
32.	Vornicu Valentin										Guard	I	G	
33.	Alexandru Eugen										Şofer	I	G	
34.	VACANT										Şofer(Micr obuz)	I	G	
35.	Balan Constantin										Muncitor Necalificat		G	
36.	VACANT										Muncitor Necalificat		G	
37.	Angheluță Anca-Iuliana										Îngrijitor		G	
		Compartiment Politia Locala												
38.	Aciobăniții Gheorghe - Ciprian					Politist Local	I	Asistent	S					
39.	Ciobanu Daniela										Agent Paza	II.	M	
40.	Şandru Marius - Daniel										Agent Paza	II.	M	
41.	Weber Petru - Alexandru										Agent Paza	II.	M	
42.	Zaharia Iulian										Agent Paza	II.	M	
43.	Haras Andrei Costel										Agent Pază	Deb.	M	
44.	VACANT										Agent Pază	Deb	M	

Functia \ Numar Posturi	Ocupate	Vacante	Total
Numar total de demnitari	2	0	2
Numar total de Înalți Functionari Publici	0	0	0
Numar total de Functii Publice de Conducere	1	1	2
Numar total de Functii Publice de Executie	13	5	18
Numar total de Functii Contractuale de Conducere	1	0	1
Numar total de Functii Contractuale de Executie	15	6	21
Numar Total de Functii în Instituție	32	12	44
Nr total de posturi potrivit art. III alin. (2) din Ordonanta de urgenta a Guvernului nr. 63/2010 pentru modificarea si completarea Legii nr. 273/2006 privind finantele publice locale, precum si pentru stabilirea unor masuri financiare, aprobata cu modificari si completari prin Legea nr. 13/2011, cu modificarile ulterioare***			

PRIMAR,
Ec. Balan Mihai

SECRETARUL GENERAL AL COMUNEI,
jr. DIMA RADU DANIEL

Întocmit,
Cons. Ach. Pub. BĂDĂLUȚĂ Tiberiu Liviu